

檔 號：

保存年限：

國立臺中教育大學 函

機關地址：40306臺中市民生路140號
承辦人：廖蕙淳
電話：04-2218-3793
電子信箱：hcliao@mail.ntcu.edu.tw

受文者：國立中興大學

發文日期：中華民國112年5月3日
發文字號：臺中大學英語字第1123060429號
速別：普通件
密等及解密條件或保密期限：
附件：活動宣傳海報(ATTCH2 3060429A00_ATTCH2.png)

主旨：檢送「2023教育部師資培育大學雙語教學研究中心聯合
成果展」活動資訊，敬請惠允公告，請查照。

說明：

一、旨揭活動資訊如下：

(一)活動日期：112年6月10日（星期六）上午9：00～下午
17：00

(二)活動地點：國立臺中教育大學（民生校區）求真樓
一樓

(三)指導單位：教育部師資培育及藝術教育司

(四)主辦單位：國立臺中教育大學雙語教學研究中心

(五)協辦單位：國立臺灣師範大學雙語教學研究中心、國
立臺北教育大學雙語教學研究中心、臺北市立大學雙
語教學研究中心、國立清華大學雙語教學研究中心、
國立彰化師範大學雙語教學研究中心、文藻外語大學
雙語教學研究中心、國立高雄師範大學全英語與雙語
教學推動中心

(六)活動流程：

1、| 09:00～09:30 | 報到

2、| 09:30～09:50 | 開幕式、貴賓致詞

3、| 10:00～10:50 | 專題演講：Towards the

裝

訂

線



國立中興大學



1120008245 112/05/03

Development of 21st Century Skills among Prospective Teacher Students in CLIL Teacher Training—Focusing on the Transferable Skills

- 4、| 11:00~12:00 | 雙語教學資源研發成果：雙語教學研究中心聯合研發資源說明與推廣（雙語教學指引、學科語言資源手冊）
- 5、| 12:00~13:00 | 午餐餐敘
- 6、| 13:00~13:30 | 分場發表（一）：國立臺中教育大學雙語教學研究中心、臺北市立大學雙語教學研究中心
- 7、| 13:40~14:10 | 分場發表（二）：國立清華大學雙語教學研究中心、國立臺灣師範大學雙語教學研究中心
- 8、| 14:20~14:50 | 分場發表（三）：國立臺北教育大學雙語教學研究中心、國立彰化師範大學雙語教學研究中心
- 9、| 15:00~15:30 | 分場發表（四）：文藻外語大學雙語教學研究中心、國立高雄師範大學全英語與雙語教學推動中心
- 10、| 15:30~15:50 | 下午茶敘交流
- 11、| 15:50~16:50 | 綜合座談：雙語教學推動綜合座談
- 12、| 16:50~ | 賦歸

二、活動報名：

- (一)報名身分：開放全國所有人士報名參加，唯具「開設職前雙語課程師培大學相關業務人員」、「全國在職教師」及「師培生（含雙語及一般生）」身分者優先錄取。本活動至多錄取200人。
- (二)報名期間：即日起至112年5月17日（星期三）止。

(三)報名網址：
https://docs.google.com/forms/d/e/1FAIpQLSeG9i9YUFVpVJ2kVCmUoEpbbT-T_MmjA_d2OFv1ayTL_95OdA/viewform?usp=sf_link。

(四)本活動於報名截止日期內，依報名優先身分及順序排列錄取名單。如活動報名踴躍，將提前關閉報名表單。

- 三、敬請惠允參與人員公(差)假出席活動。
- 四、檢附研習活動海報詳如附件。
- 五、為響應環保政策，落實節能減碳，請與會人士自行攜帶環保杯具。
- 六、如有活動相關問題，請洽承辦人廖助理(電話：04-22183793、電子郵件：hcliao@mail.ntcu.edu.tw)。

正本：各縣市政府教育局、各公私立大專校院、各師資培育之大學

副本：本校英語學系、雙語教學研究中心

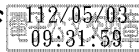

裝

訂



2023 06.10 (六)

掃描下方報名



國立臺中教育大學民生校區 / 求真樓一樓



教育部師資培育大學 雙語教學研究中心 聯合成果展

2023 Final Project Results Presentation of Bilingual Education Research Centers in Teacher Preparation Universities



/ 指導單位 / / 主辦單位 / / 協辦單位 /

第4頁 共4頁